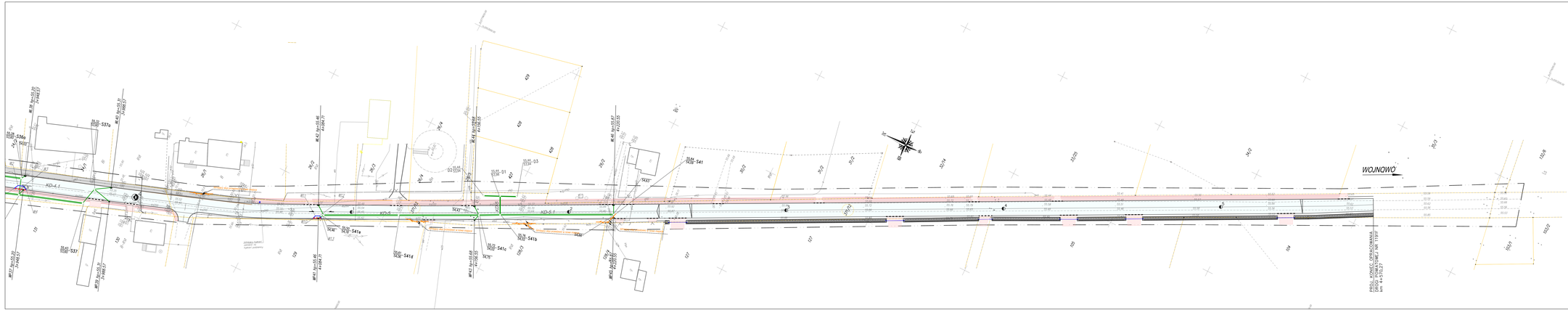

Legenda:

- granica opracowania
- granica działki
- pnrj. od drogi z kilometrażem
- pnrj. krawężnik betonowy stojący 15x30 cm
- pnrj. krawężnik betonowy najazdowy 15x22 cm
- pnrj. obrzeże betonowe 8x20 cm
- pnrj. krawędź jezdni
- istn. krawężnik betonowy
- istn. krawężnik do rozdzielki
- istn. obrzeże betonowe
- pnrj. nawierzchnia drogi
- pnrj. nawierzchnia zatoki autobusowej
- pnrj. nawierzchnia zjazdów
- pnrj. nawierzchnia chodnika
- pnrj. zieleń
- istn. nawierzchnia chodnika
- pnrj. kanalizacja deszczowa
- pnrj. układ retencyjno-rozsączający IT-Sewer
- pnrj. wpust deszczowy
- pnrj. studzienka Ø1200
- pnrj. studzienka Ø1000
- D1 pnrj. rura Vertical-IT Ø1000
- pnrj. separator substancji ropopochodnych
- istn. gazociąg do likwidacji
- pnrj. przełączka gazowa
- G1–G8 wężeł sieci gazowej
- B1–B11 wężeł sieci wodociągowej
- hp.1 numer hydrantu
- numer studni
- 76,71 rzędna terenu
- 77,08 rzędna dna studni
- istniejący kabel nn 0,4kV - do przełożenia
- istniejący kabel nn 0,4kV - nowa trasa po przełożeniu
- istniejący kabel SN 15,9kV - do przełożenia
- istniejący kabel SN 15,9kV - nowa trasa po przełożeniu
- pnrj. słup telekomunikacyjny linii napowietrznej
- pnrj. kablowa linia telekomunikacyjna ARDT.4.50PS
- pnrj. studzienka kanalizacyjna
- pnrj. trasa kabla stalowego

MAPA DO CELÓW PROJEKTOWYCH
w skali 1:500
Mapa sporządzona na podstawie materiałów PODGEO Oddział w Kielcach z dnia 2.10.2006
aktualna - 4Ek.233.1.464.2006, 4Ek.233.1.516.2006, 4Ek.233.2.524.2006
Mapa aktualna na dzień 2006-09-15
Z Zasobu Geodezyjnego i Kartograficznego i Ewidencji Gruntów i Budynków
Mapa ta nie zawiera treści prawnych i nie jest dokumentem o charakterze prawnym
Mapa ta nie może być wykorzystywana do celów innych niż projektowanie
Mapa ta nie może być powielana ani udostępniana osobom trzecim
Mapa ta jest ważna 6 miesięcy od daty wydania
Wykonawca mapy nie ponosi odpowiedzialności za szkody wynikłe z wykorzystania mapy do celów innych niż projektowanie
Wykonawca mapy nie ponosi odpowiedzialności za szkody powstałe po upływie terminu ważności mapy
Za treść mapy odpowiedzialni są:
Kierownik Pracowni Geodezji
mgr inż. Ryszard Ziętkiewicz
Kierownik Zakładu Kartografii
mgr inż. Ewa Ziętkiewicz
PODGEO
Oddział w Kielcach
25-314 Kielce, ul. Jagiellońska 74
tel. 041 36 52 100, fax 041 36 52 101
Kielce, dnia 2006-09-15

PROMOST
PROJEKTOWANIE
SP. Z O.O. w SZAMOTUŁACH
52-054 Żerkowa Góra, ul.Dzik, Wielopiedzie 11
tel. (0-65) 47 54 300, fax. (0-65) 47 54 302
e-mail: promost@promost.pgnet.pl
NIP: 929-009-43-00

OBIEKT:

PRZEBUDOWA DROGI POWIATOWEJ NR 1191 F W STARYM KRAMSKU, GMINA BABIMOST

km 2+455,00 - km 4+570,27

RYSUNEK: ZBIORCZY RYSUNEK KOORDYNACYJNY UZBROJENIA TERENU

skala 1:500

	imię i nazwisko	uprawnienia	data i podpis	PT/SK
PROJEKTANT: branża drogowa	mgr inż. Artur Kurjata	nr: budowl. w LUBUSKIM PKIiA 00-proj. bez ogr. w zakrs. drogowej	06.2011 r.	
SPRAWDZAJĄCY:	mgr inż. Mateusz Nowacki	nr: budowl. w LUBUSKIM OIIB 00-proj. bez ogr. w zakrs. drogowej	06.2011 r.	
KIEROWNIK PROJ.: branża drogowa	mgr inż. Marta Sawczyńska	nr: budowl. w LUBUSKIM PKIiA 00-proj. bez ogr. w zakrs. wodnego	06.2011 r.	
SPRAWDZAJĄCY: branża wodno-kan.	mgr inż. Sławomir Milchrak	nr: budowl. w LUBUSKIM PODGEO/SKIE 00-proj. bez ogr. w zakrs. wodnego	06.2011 r.	
PROJEKTANT: branża elektryczna	mgr inż. Arkadiusz Sadowski	nr: budowl. w 1/0/0/BOD 00-proj. bez ogr. w zakrs. energetycznej	06.2011 r.	
SPRAWDZAJĄCY: branża elektryczna	mgr inż. Włodzimierz Sadowski	nr: budowl. w 1/0/0/BOD 00-proj. bez ogr. w zakrs. energetycznej	06.2011 r.	
KIEROWNIK PROJ.: branża sanitarna	mgr inż. Jarosław Jackowski	nr: budowl. w 0/0/0/ WBK1 00-proj. bez ogr. w zakrs. sanitarnej	06.2011 r.	
OPRACOWUJĄCY: branża hydrogeologiczna	mgr inż. Tomasz Kawa		06.2011 r.	
SPRAWDZAJĄCY: branża hydrogeologiczna	mgr inż. Mariusz Okulski	nr: budowl. w 10/0/BGO 00-proj. bez ogr. w zakrs. hydrogeologicznej	06.2011 r.	

DATA: WRZESIEŃ 2011 r.

3.3