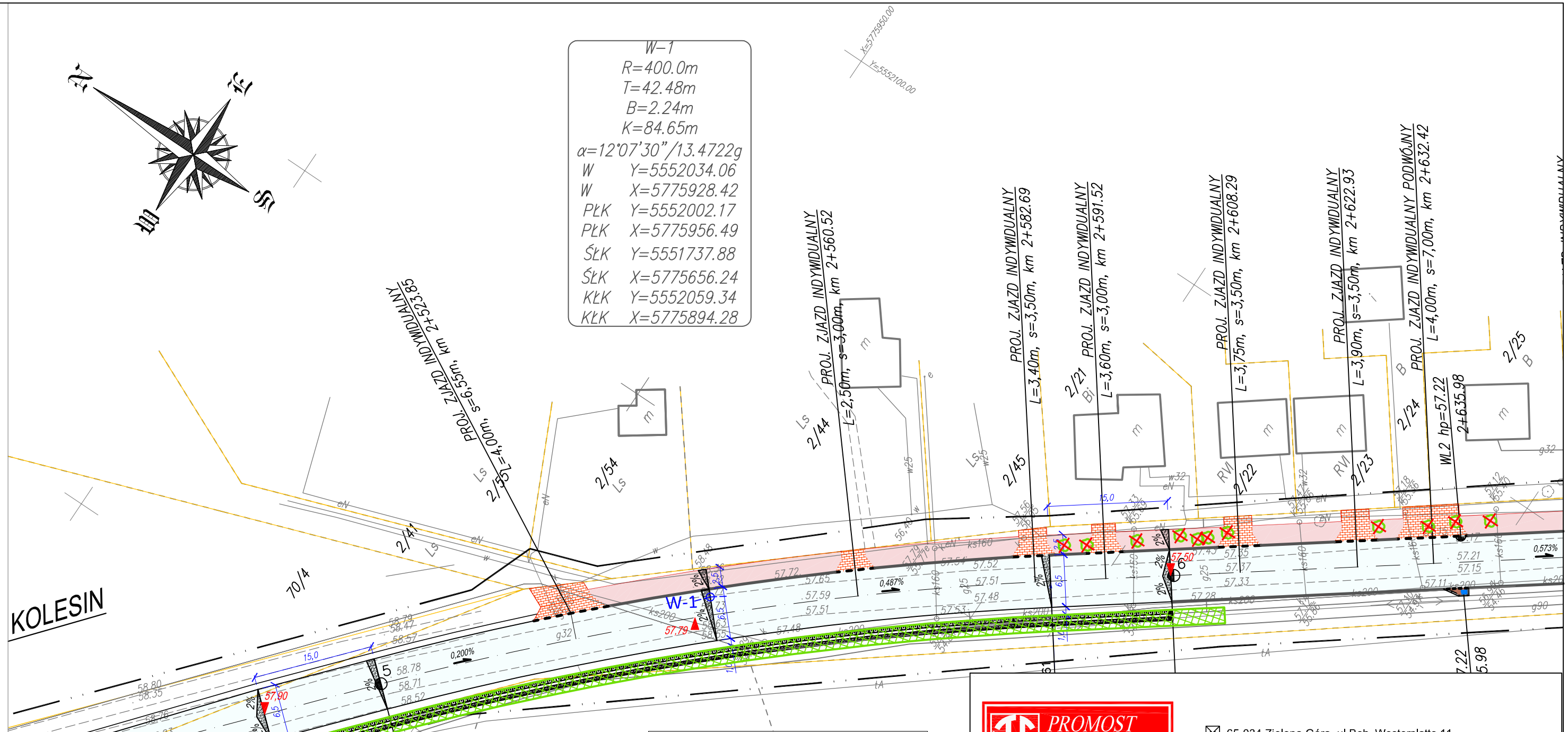

PROMOST
Sp. z o.o. w Zielonej Górze
65-034 Zielona Góra, ul.Boh. Westerplatte 11
(0-68) 47 84 500, fax: (0-68) 47 84 502
e-mail: promost@promost.zgora.pl
NIP: 929-009-43-90

OBIEKT:

PRZEBUDOWA DROGI POWIATOWEJ NR 1191 F W STARYM KRAMSKU, GMINA BABIMOST

km 2+455,00 - km 4+570,27

RYSUNEK:

PLANSZA WYCINKI DRZEW

skala 1:500

	imię i nazwisko:	uprawnienia:	data i podpis:	nr rys.
PROJEKTANT: BRANŻY DROGOWEJ	mgr inż. Artur Kurpiel	upr. budowl. nr LBS/0067/PWOD/10 do proj. bez ogr. w specj. drogowej	09.2011 r.	8
SPRAWDZAJĄCY: BRANŻY DROGOWEJ	mgr inż. Mateusz Mokwiński	upr. budowl. nr LBS/0012/POOD/10 do proj. bez ogr. w specj. drogowej	09.2011 r.	

DATA: WRZESIEŃ 2011 r.